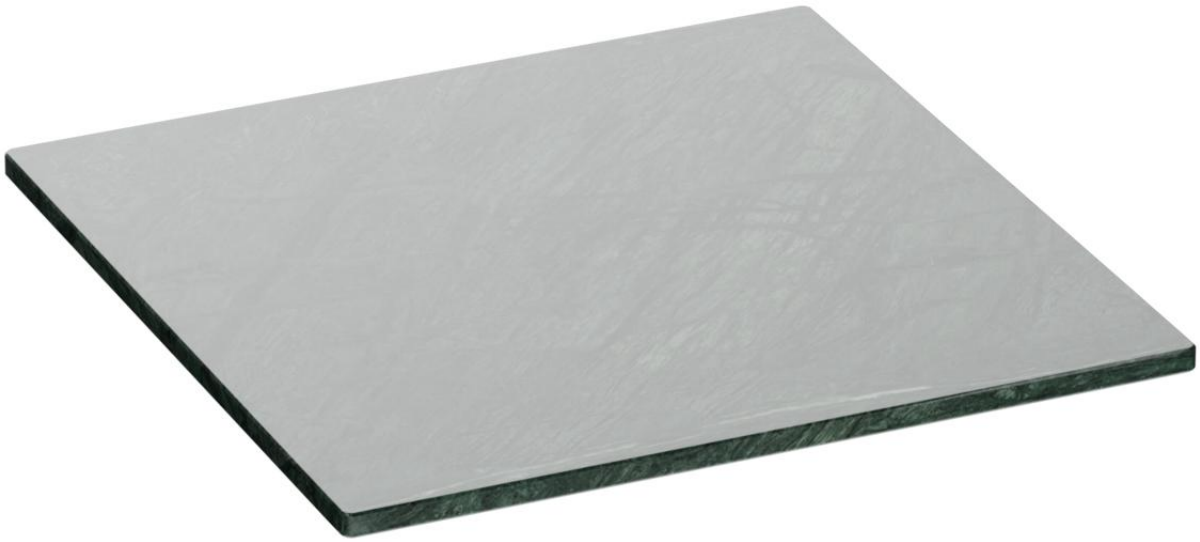

PIANO TAVOLO **GLARE**

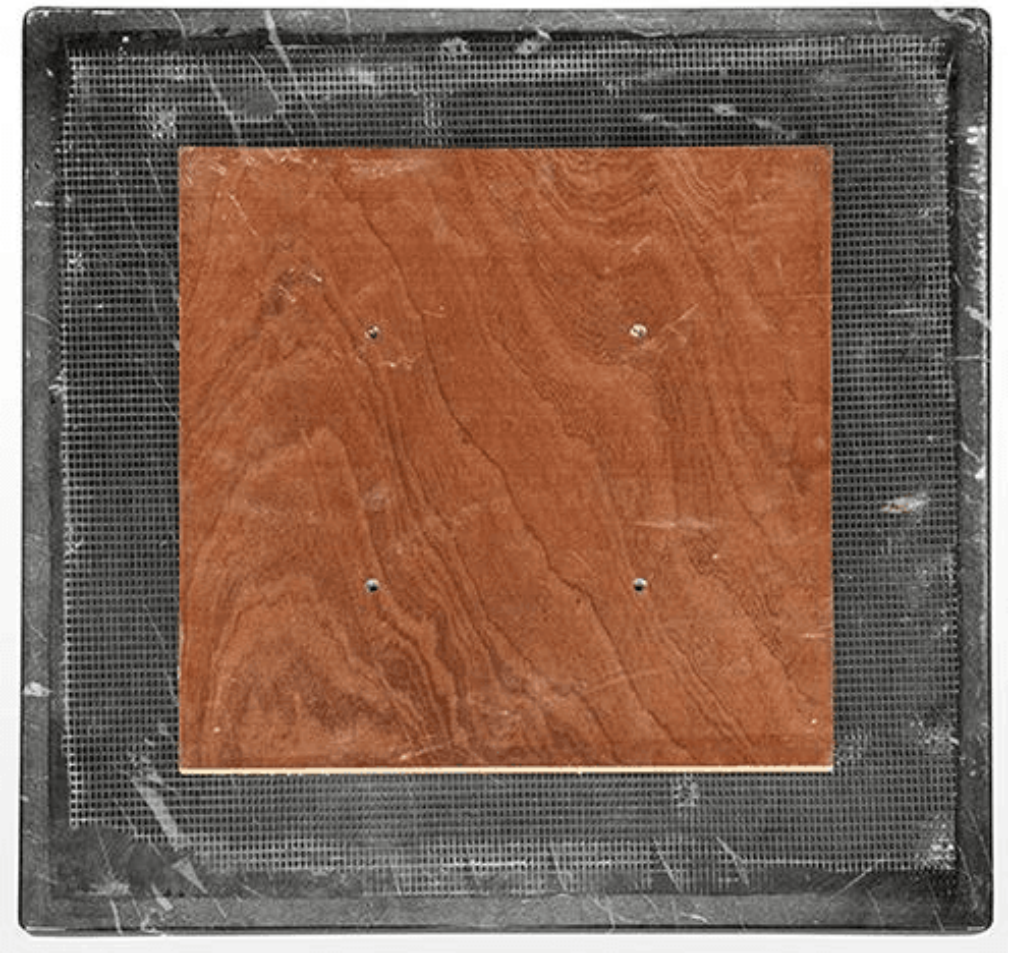

È quasi impensabile non trovarla in bistrot e in molti caffè in stile francese: il piano in marmo Glare nell'affascinante stile Belle Époque. La pietra naturale nelle finiture Verde ed Emperador Dark si integra in molti concept d'arredo. Il rivestimento trasparente in poliestere della superficie in marmo protegge da sporco e scolorimenti. Essendo un prodotto naturale, possono verificarsi leggere variazioni di colore e di struttura. Il piano del tavolo è disponibile in forma rotonda e quadrata, ciascuna in due diverse dimensioni.

138,00 €

PIANO TAVOLO GLARE

La variante selezionata

Dettagli del Prodotto

Numero di identità:	101XDU
Modello:	Glare
Tipologia di prodotto:	Piano tavolo
Piano tavolo:	Glare (marmo con rivestimento in poliestere)
Sostenibile:	Sì
Forma della piastra:	spigoloso
Ambiente di utilizzo:	interno

Dati Tecnici

Piano tavolo:	Glare (marmo con rivestimento in poliestere)
Dimensione della piastra:	70 cm x 70 cm (LxB)
Resistenze:	Resistente agli urti , Antimacchia
Larghezza piano tavolo:	70 cm
Lunghezza piano tavolo:	70 cm
Forma del bordo:	bordo standard
Spessore del bordo (in mm):	20 mm
Sottopiastra in legno:	Sì
Montaggio piastra di base in legno:	Sì
Peso:	25.12 kg

PIANO TAVOLO GLARE



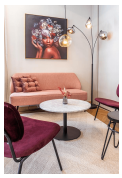





PIANO TAVOLO GLARE